

# BYGGSTARTSMÖTE

Påarp landsbygd

Välkomna

# Vilka kommer att hålla i projektet?

Anders Berggren – Halmstads stadsnät

Kundansvarig/Marknadsfrågor

[anders.berggren@halmstad.se](mailto:anders.berggren@halmstad.se)

Jerker Jansson Ahlgren - Halmstads stadsnät

[jerker.ahlgren@halmstad.se](mailto:jerker.ahlgren@halmstad.se)

Projektledare

Jonatan Sundin - MTA

Huvud Schakt & tomt schakt

[jonatan.sundin@mtabygg.se](mailto:jonatan.sundin@mtabygg.se)

Anton Gillberg – Blacklink

Projektering, Fiberblåsning & Installation

[anton.g@blacklink.se](mailto:anton.g@blacklink.se)

Nathalie Erlandsson – Blacklink

Projektering/ markavtal

[nathalie@blacklink.se](mailto:nathalie@blacklink.se)



# Anslutningsbeskrivning

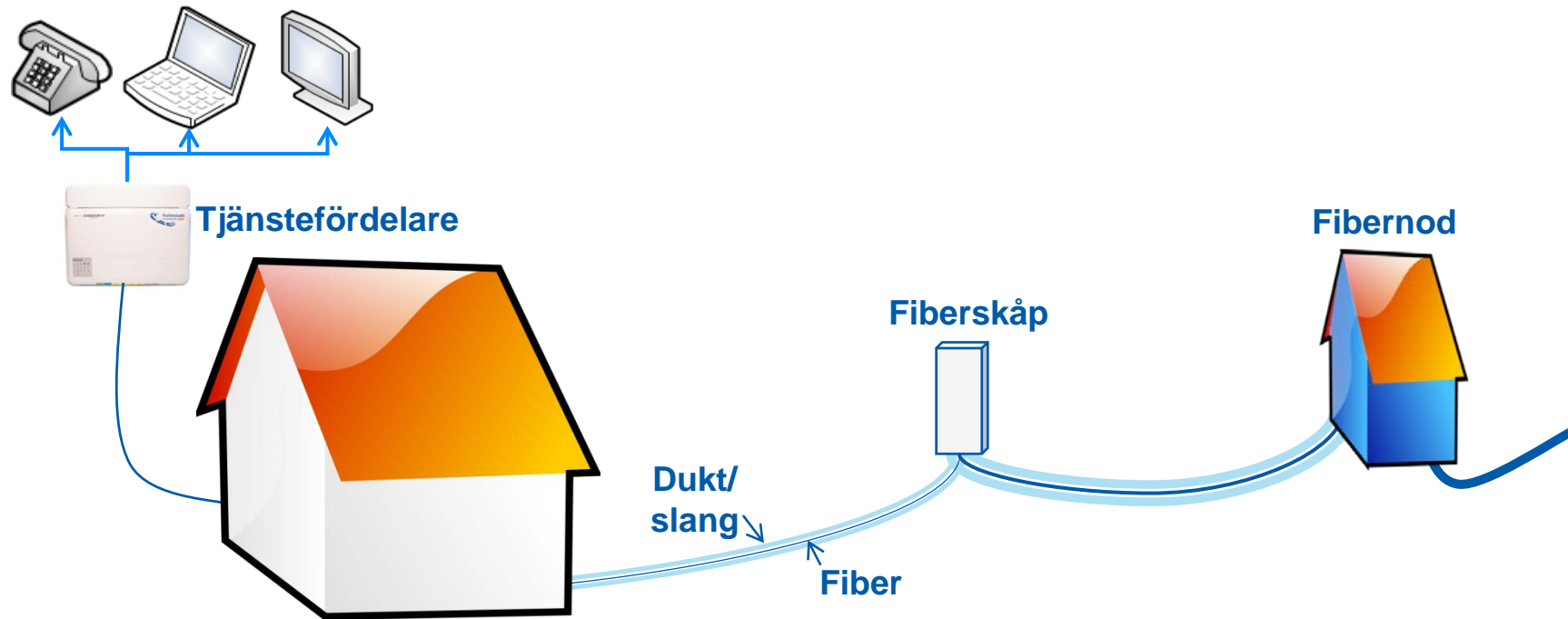

## Schaktning gator och grönytor

- Schaktning enligt förbesiktning med kommunen
- Schakt med mindre grävmaskiner i både grönytor och asfalt
- Spraymarkeringar på gatan
- Återställning löpande
- Efterbesiktning med kommunen



**Att tänka på!**  
Rita in på er tomtkarta  
var fibern grävs ner.



Önskar ni placera  
tjänstefördelaren på annat  
ställe i fastigheten = gräv  
själva sista biten.

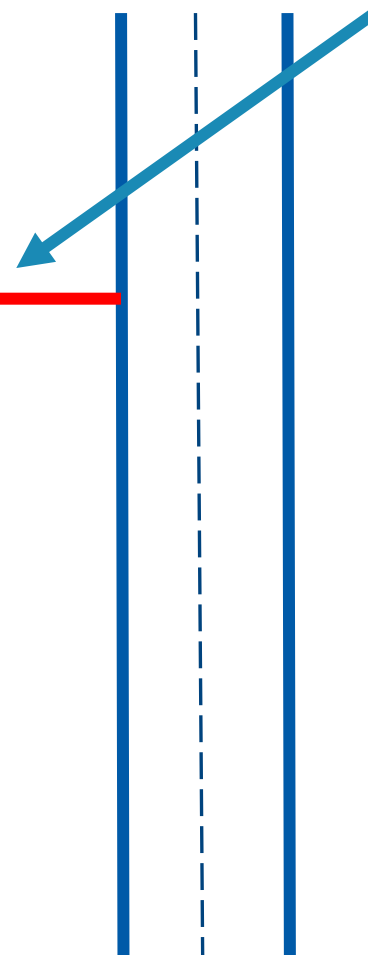

Grävning på tomt sker  
närmsta vägen från  
avlämningspunkten.  
Återställning sker med  
befintliga massor.

Vi stensatt yta  
återställer vi med grus  
och sand, men ni  
lägger själv tillbaka  
stenen.

Vi återställer asfalt i sin  
helhet.

## Vanligaste vägen in

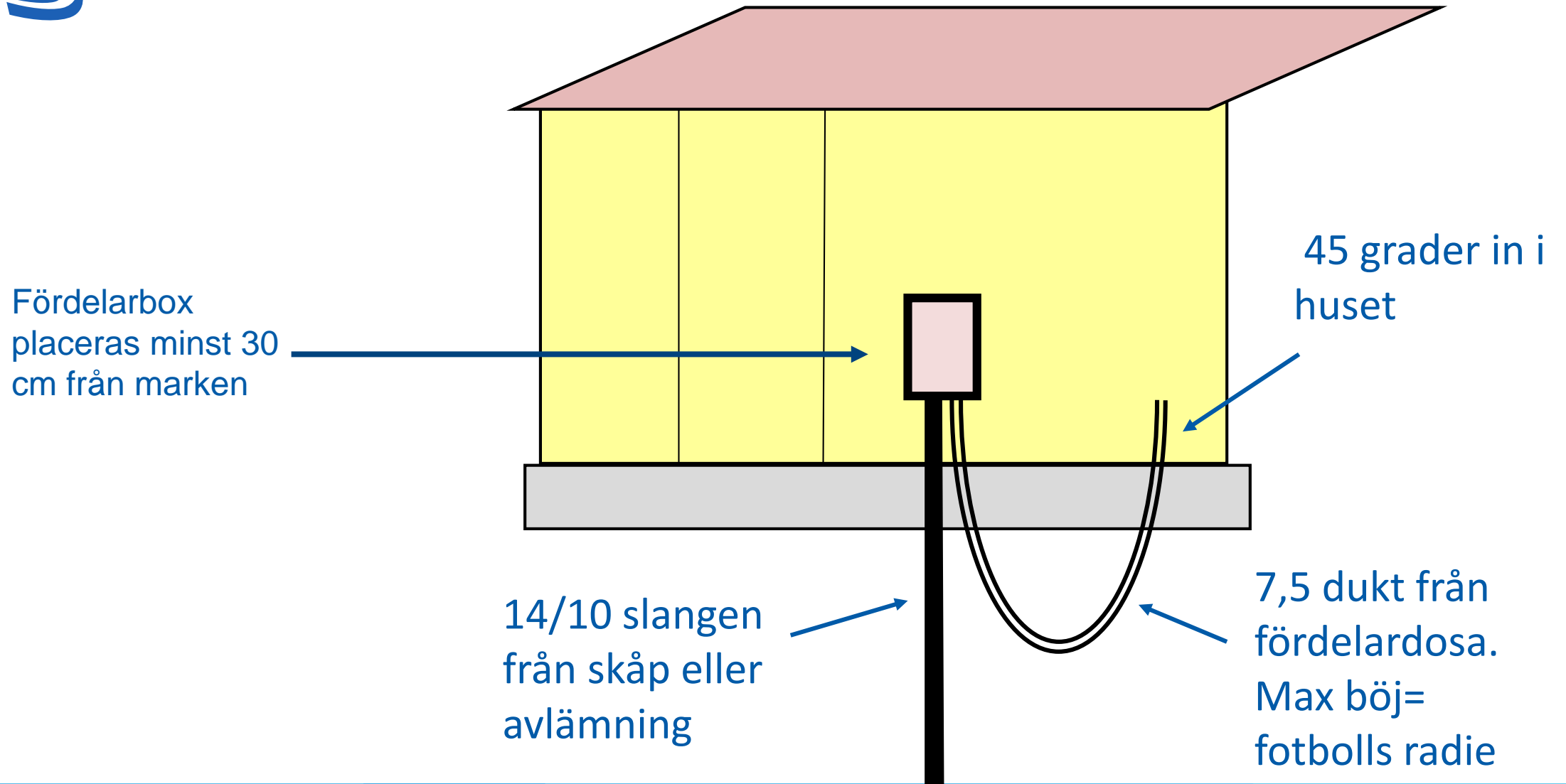

# Bakom läkt upp på vinden

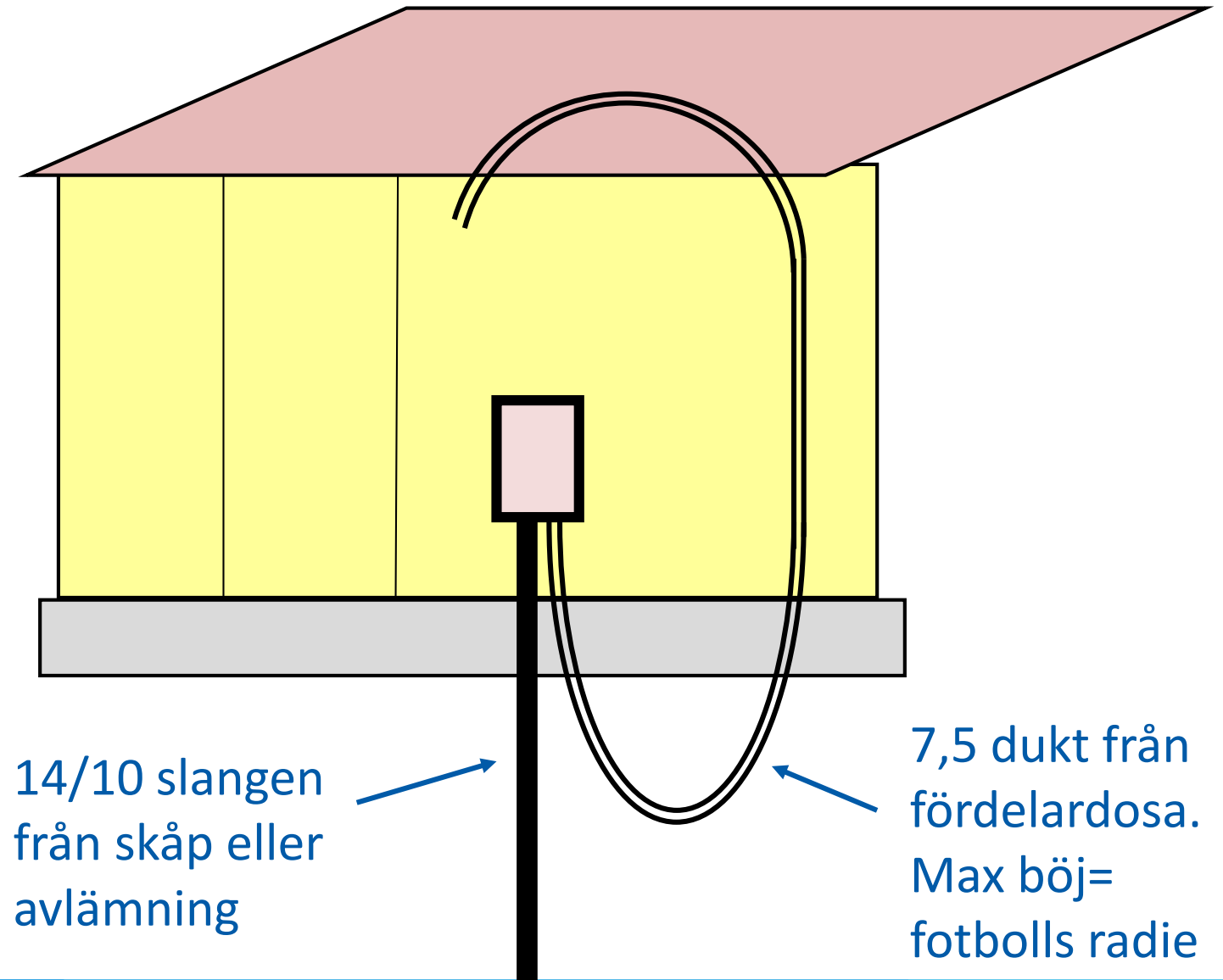

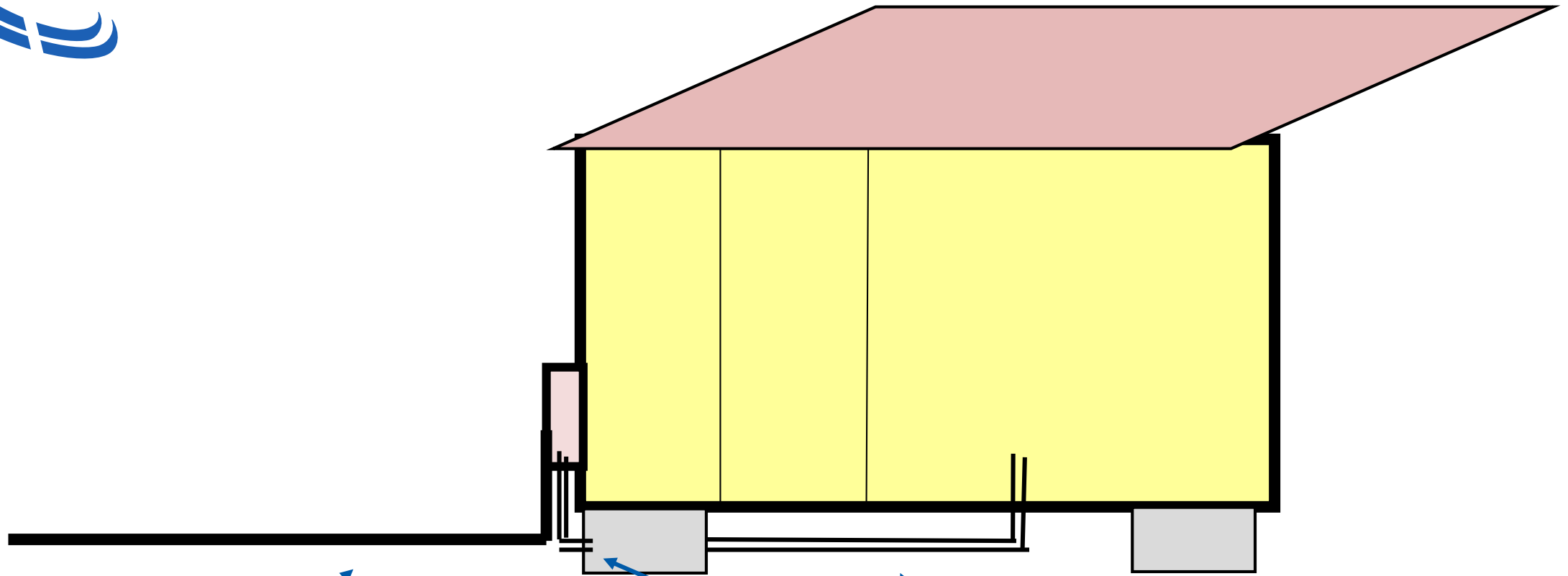

14/10 slangen  
från skåp eller  
avlämning

7,5 dukt från  
fördelardosa in i  
fastigheten.  
Max böj= fotbolls radie



## Kundprojektering

- Tidsbokat besök
- Avlämningspunkt
- Var vi avser gräva
- Var sker håltagning samt placering av tjänstefördelare
- Eventuellt egen grävning
- Dokumentation
- Vara hemma vid kundprojektering



## Vad händer efter projekteringsmötet

- MTA utför tomtgrävning. Nedläggning av dukt på tomt enligt överenskommelse.
- Blacklink blåser fiber fram till fastigheten.
- Ni behöver ej vara hemma vid dessa tillfällen



# Installation

- Tidsbokad besök
- Håltagning i fastighet
- Uppsättning av fördelarbox
- Installation av tjänstefördelare
- Funktionskontroll
- Direkt efter installationen kan tjänster beställas
- Viktigt att bli installerad under projekttiden.

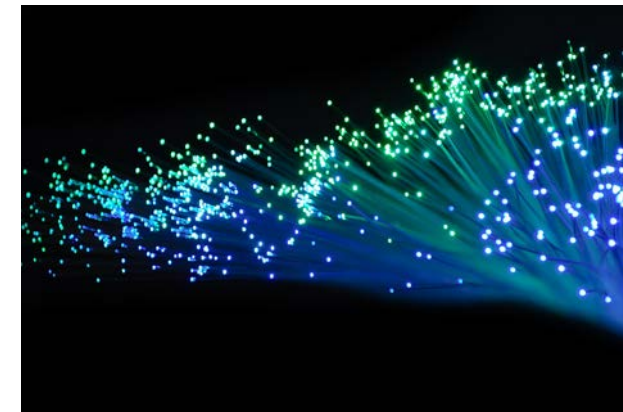

## Markupplåtelseavtal

- Viktigt att ni som får brev om markavtal skickar in med vändande post.
- Tiden det tar för oss att få in avtal påverkar när allt kan bli klart.
- Alla som upplåter mark får ersättning.

Två portar för internet

Tre portar för TV



Två portar för framtida  
samhällstjänster

## Våra tjänsteleverantörer

- Tjänsteguiden på vår hemsida
- Fri konkurrens bland tjänsteleverantörerna

**SVERIGE.NET**

**Surfia** S  
Lokalt bredband

**B**  
BAHNHOF

**BRED  
BAND  
SSON!**

 **MICROTEC**

**COM HEM**  
•••••

**BOXER**

**Universal**  
TELECOM  
A product of Timepiece Lda

 bredbands  
bolaget

broadband by  
**ownit**

Bredband **2**

 **Telia**

 **VIASAT**  
Underhållning på dina villkor

**AllTele**

## Preliminär tidsplan

- Kundprojektering – pågår
- Schakt – Påbörjas höst 2018
- Asfaltåterställning samt återställning av grönytor kommer ske löpande
- Installationer påbörjas – Våren 2019
- Projektet avslutas hösten 2019

**Projektet kommer pågå 7 – 9 månader!**

Så ha tålamod



## Vid flytt eller försäljning

- Vid försäljning informeras mäklaren och spekulanter om att fastigheten är/ska bli fiberansluten.
- Vi hjälper er kostnadsfritt med:
  - Säljaren tecknar överlåtelseavtal
  - Köparen tecknar nytt avtal

Frågor?

TACK FÖR VISAT INTRESSE